Montaż dolnej części okna do podłogi z parapetem zewnętrznym z wysokim poszerzeniem
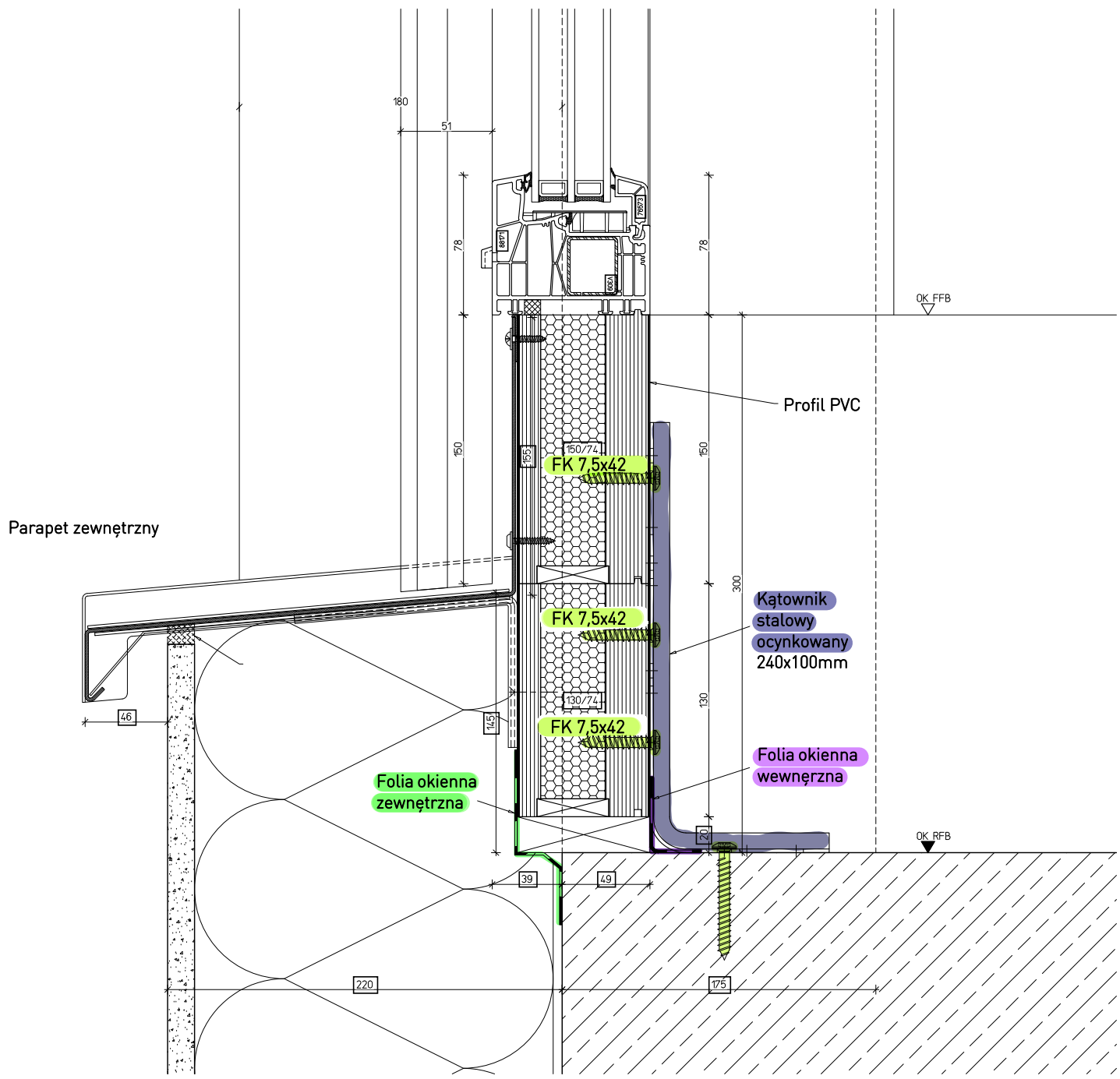
D 05